

# Brincadeira Simbólica

## Clínica, Escola e Hospital

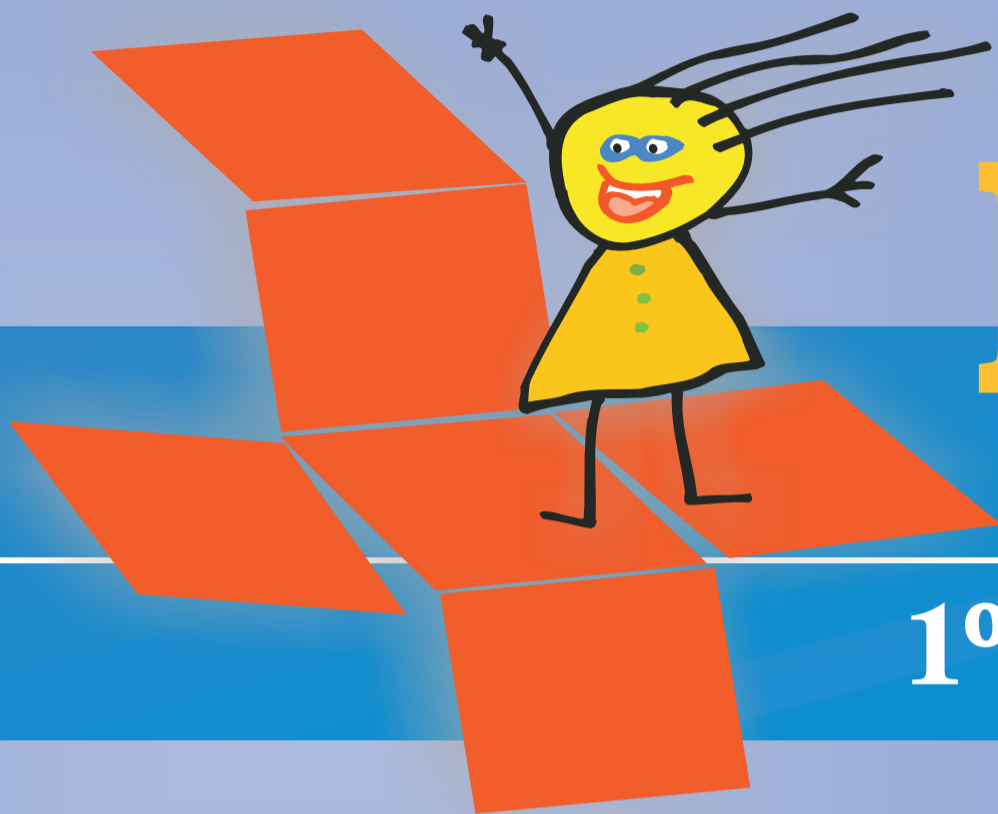

# Ludo

diagnóstico

## 1º Congresso Brasileiro

**28 a 31- Outubro 2009**

**PRESIDENTA** | Rosa Maria Lopes Affonso - FMU - EPPA

**COORDENADOR** | Antônio Pires - EPPA

**COMISSÃO CIENTÍFICA** | Elaine Teresinha Dal Mas Dias - UNINOVE |  
Elisa Marina Bourroul Villela - MACKENZIE | Gina Khafif Levinzon - USP |  
Maria Salete Lopes Legname de Paulo - Metodista | Miriam Rodrigues de  
Souza Acciari - FMU | Rosa Maria Lopes Affonso - FMU - EPPA |  
Sonia Maria Berbare Albuquerque Parente - UNIB.

**ATIVIDADES** | Colóquio | Conferência | Curso | Mesa-redonda  
Oficina | Palestra | Pôster | Simpósio.

**TEMA LIVRE** | Espaço reservado à apresentação de trabalho científico,  
consulte o regulamento no site.

**LOCAL DO EVENTO** | Auditório da FMU | IMS - Instituto Metropolitano  
da Saúde | Campus Ibirapuera | Avenida Santo Amaro, 1239 | São Paulo | SP

**INSCRIÇÕES** | [www.eppa.com.br](http://www.eppa.com.br)

O evento tem como objetivo discutir os pilares, vertentes e rumos do Ludodiagnóstico, seu lugar na Ciência e na Clínica, bem como sua importância nas relações terapêuticas, sua contribuição nos processos de aprendizagem e de sociabilização da criança na família, na cultura e no momento histórico em que está inserida.

Venha refletir e opinar sobre essas e outras questões acerca do Ludodiagnóstico!



**FMU | IMS**  
Instituto Metropolitano da Saúde

Auditório da FMU | IMS - Instituto Metropolitano da Saúde  
CAMPUS IBIRAPUERA - Avenida Santo Amaro, 1239  
Vila Nova Conceição - São Paulo - SP